

PROCES INDICATIESTELLING

Indicatiestelling Zorg Haaglanden (IZH)



1. Contact

Neem vrijblijvend contact op met ons via de website (contactformulier), per mail of telefonisch. Onze wijkverpleegkundigen zullen u advies geven over welke indicatie het best bij u past.

2. Opvragen benodigde documenten

Indien onze wijkverpleegkundigen uw indicatie kunnen stellen, is het belangrijk om de benodigde documenten aan te leveren. U zal van ons een lijstje krijgen met de nodige documenten welke in een veilig cliëntdossier worden opgeslagen.

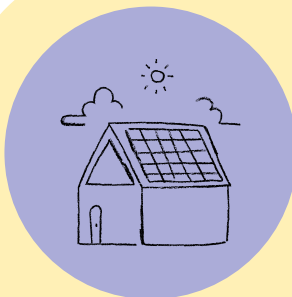

3. Inplannen huisbezoek

In samenspraak wordt er een huisbezoek ingepland waarbij de wijkverpleegkundige uw mogelijkheden, beperkingen en zorgbehoefte in kaart brengt.

4. Uitwerking indicatie in Nedap ONS

Met de verzamelde informatie zal de wijkverpleegkundige een passende indicatie voor u uitwerken in het Nedap ONS systeem. Het streven is om de indicatie binnen 5 werkdagen af te ronden. De indicatie wordt opgesteld volgens het Normenkader V&VN.



5. Ondertekenen & indienen

Indien u akkoord gaat met de indicatiestelling, kan deze (digitaal) ondertekend worden. De wijkverpleegkundige biedt ondersteuning bij het indienen van de indicatie bij de zorgverzekeraar of bij het CIZ.

6. Monitoren en evalueren van de zorg

De wijkverpleegkundige blijft betrokken en zal de resultaten van de interventies in relatie tot de zorgdoelen blijven volgen. Op basis hiervan kan de zorg verlengd, bijgesteld of afgebouwd/beëindigd worden.

